

# MATLAMAT, OBJEKTIF DAN KONSEP PEMBANGUNAN

Matlamat dan objektif kajian Rancangan Kawasan Khas (RKK) Persisiran Sungai Batu Pahat, Johor ini berteraskan “**MENYEDIAKAN PELAN TINDAKAN PEMBANGUNAN YANG KONDUSIF BAGI MENGGALAKKAN PELABURAN DAN MENINGKATKAN PERTUMBUHAN EKONOMI DAERAH DAN NEGERI MELALUI PENYUSUNAN AKTIVITI PENGGUNAAN TANAH, PENGUKUHAN INFRASTRUKTUR DAN MENGOPTIMAKAN SUMBERJAYA**”

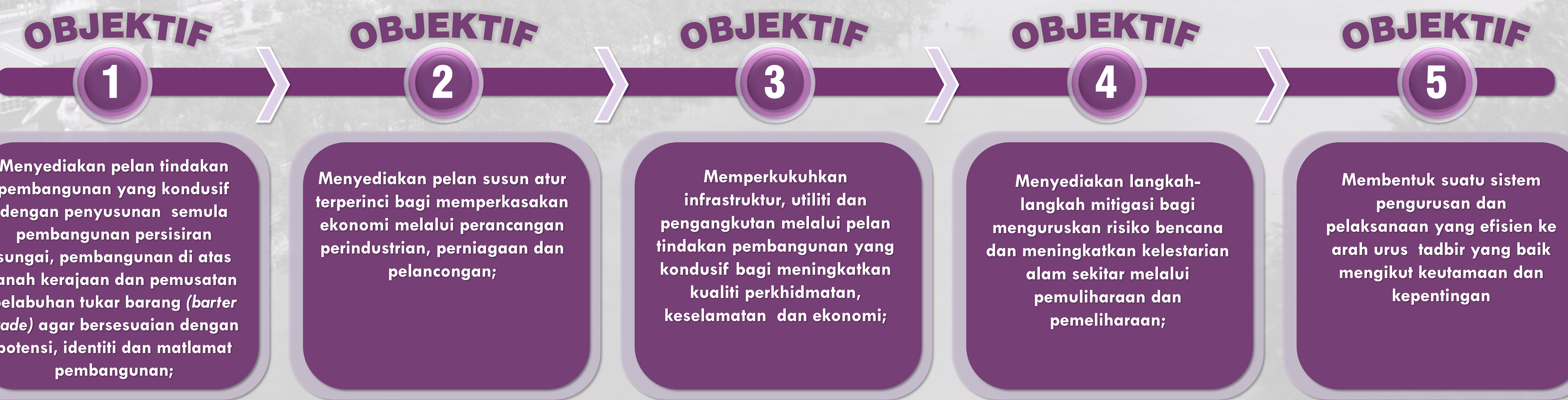

## SENARIO PEMBANGUNAN

**01**

**MENGAMBIL KIRA PEMBANGUNAN SEMASA KAWASAN RKK (KEKAL SEPERTI MANA SEDIA ADA)**

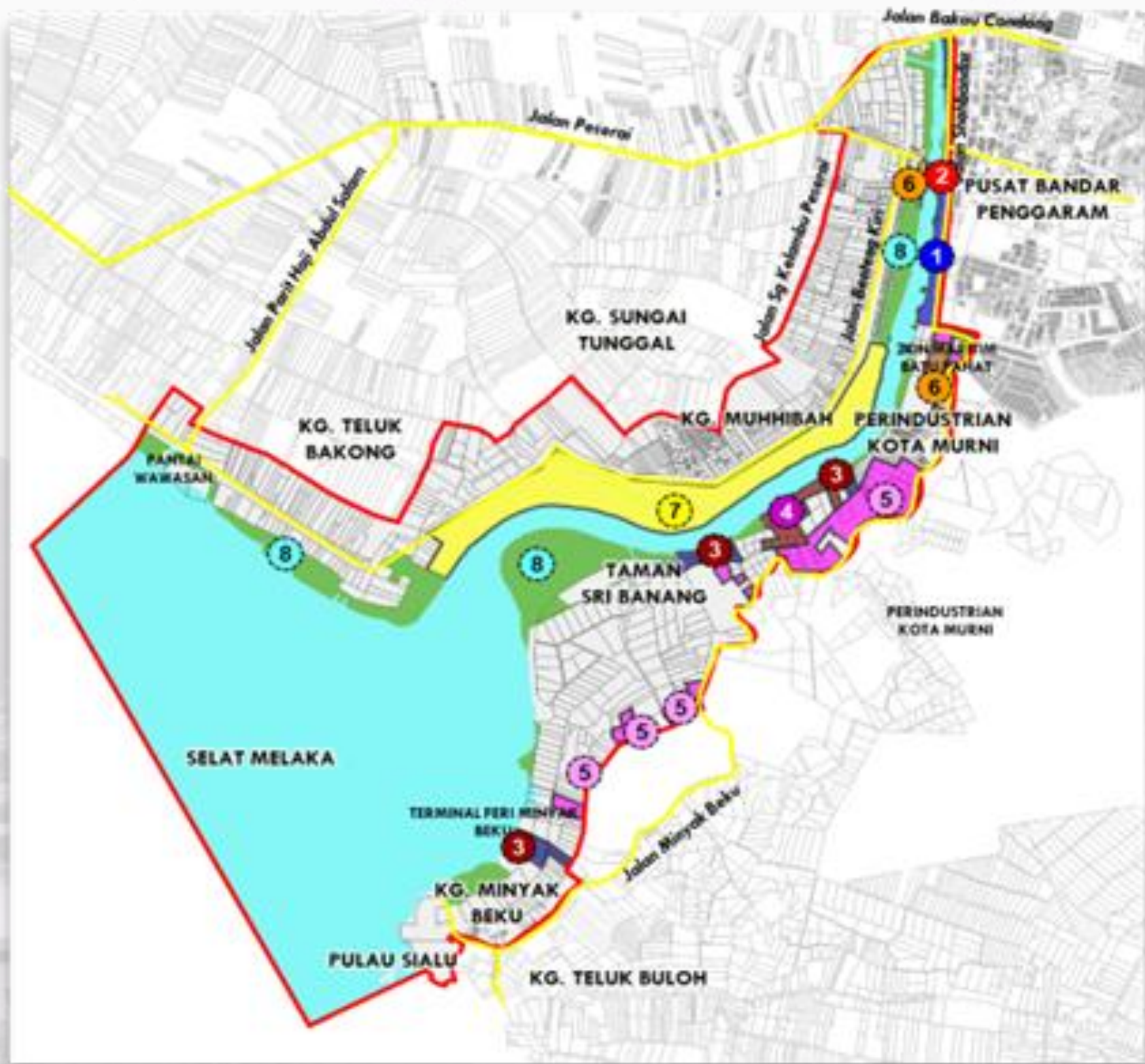

1. Tahap operasi, kualiti dan keadaan semasa aktiviti *barter trade*.
2. Percanggahan aktiviti guna tanah di sekitar pinggir Sungai Batu Pahat
3. Pembangunan tidak terancang dan sistematik khususnya melibatkan aktiviti perindustrian, perniagaan, kediaman dan institusi.
4. Kesyakan lalu lintas dan tahap keselamatan pengguna jalan raya.
5. Keadaan sungai yang cetek menyebabkan banjir dan mengganggu aktiviti perkapalan.
6. Tahap pencemaran kualiti air Sungai
7. Batu Pahat dari sisa aktiviti industri, pembaikan kapal, perniagaan dan perumahan tidak terancang, penternakan, akuakultur, baja pertanian dan racun perosak.
8. Kawasan risiko bencana hakisan dan banjir.

**02**

**MENGAMBIL KIRA KESAN PELAKSANAAN PENGOREKAN SUNGAI DAN MUARA SUNGAI BATU PAHAT SERTA JAMBATAN KEDUA BATU PAHAT/ LINGKARAN DALAM BANDAR (DIJANGKA SIAP DALAM TEMPOH 5 - 10 TAHUN)**

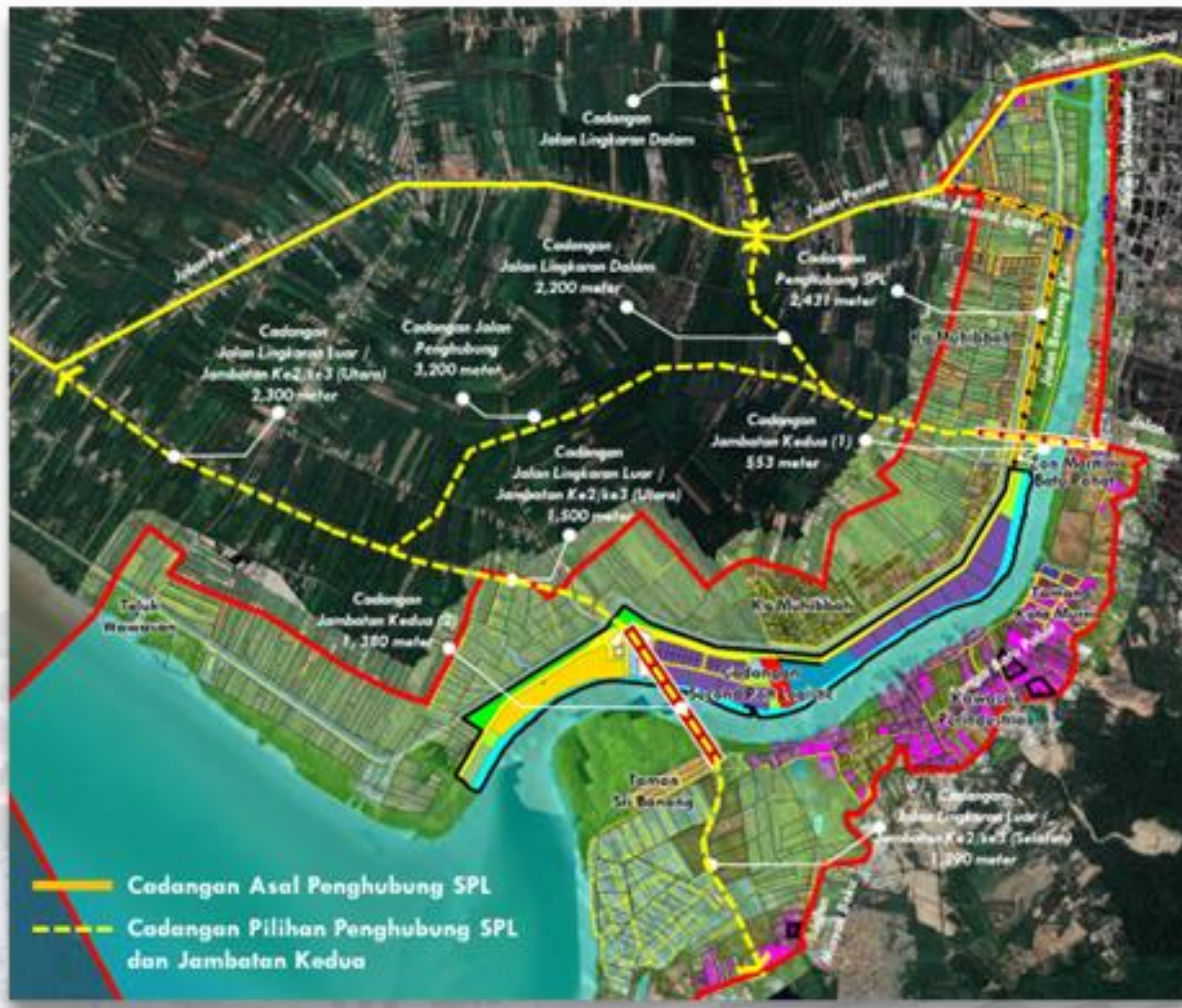

1. Jangkaan pelaksanaan pengorekan sungai dan muara Sungai Batu Pahat.
2. Jangkaan pelaksanaan Jambatan Kedua Batu Pahat oleh pihak JKR dan jaringan berkaitan (Jalan Lingkaran Dalam).

**03**

**MENGAMBIL KIRA KESAN PEMBANGUNAN PELABUHAN BAHARU SECOND PORT LOGISTIK (DIJANGKA SIAP DALAM TEMPOH 10 - 15 TAHUN SECARA BERPERINGKAT)**

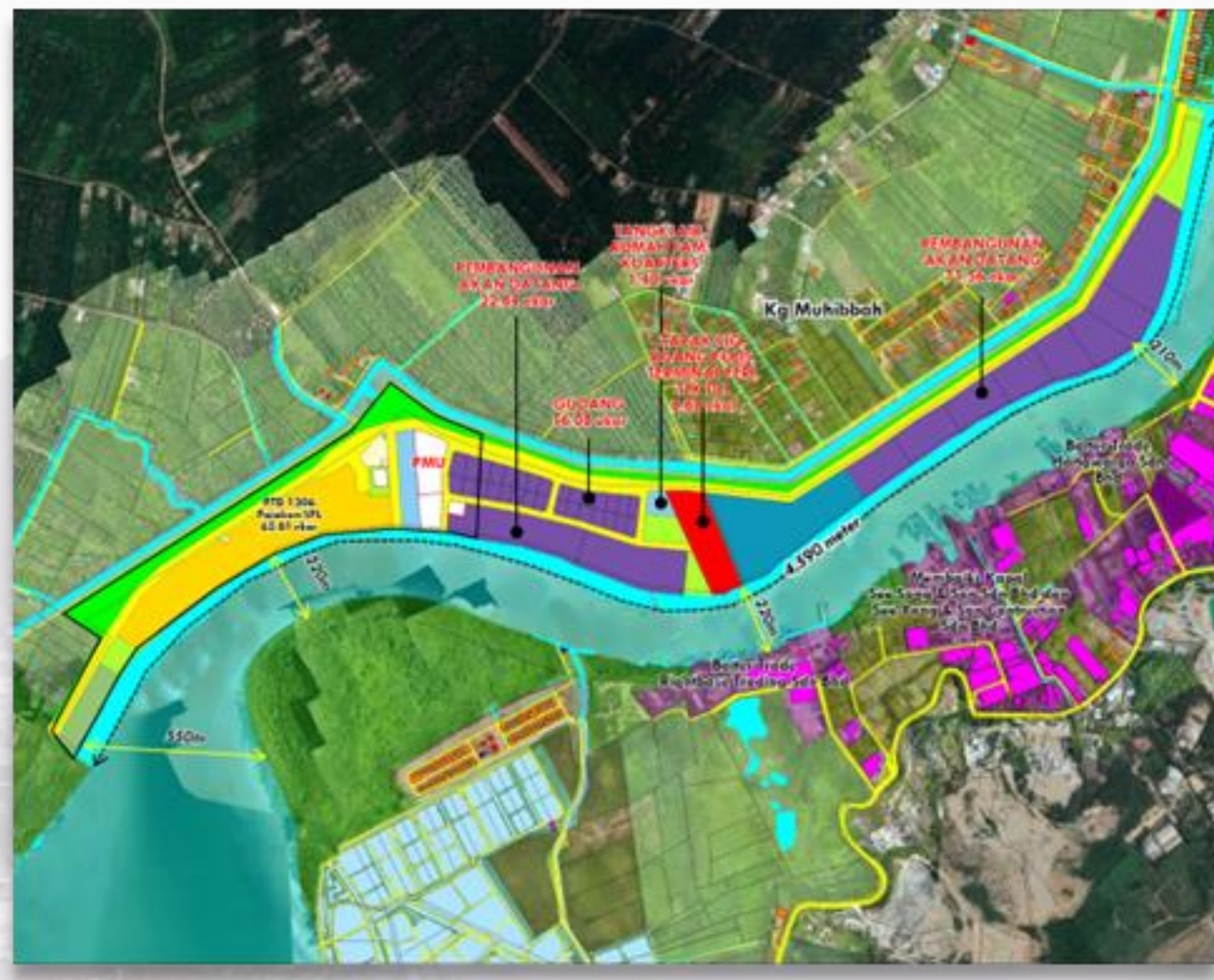

1. Jangkaan pelaksanaan Pelabuhan baharu Second Port Logistic oleh pihak Second Port Logistic Sdn. Bhd./ Kerajaan Negeri dan hubungkait dengan senario aktiviti sedia ada di pinggir sungai Batu Pahat iaitu melibatkan:
  - Aktiviti *barter trade*.
  - Aktiviti pembaikan perkapalan.
  - Terminal feri; dan
  - Rangkaian perhubungan sedia ada.